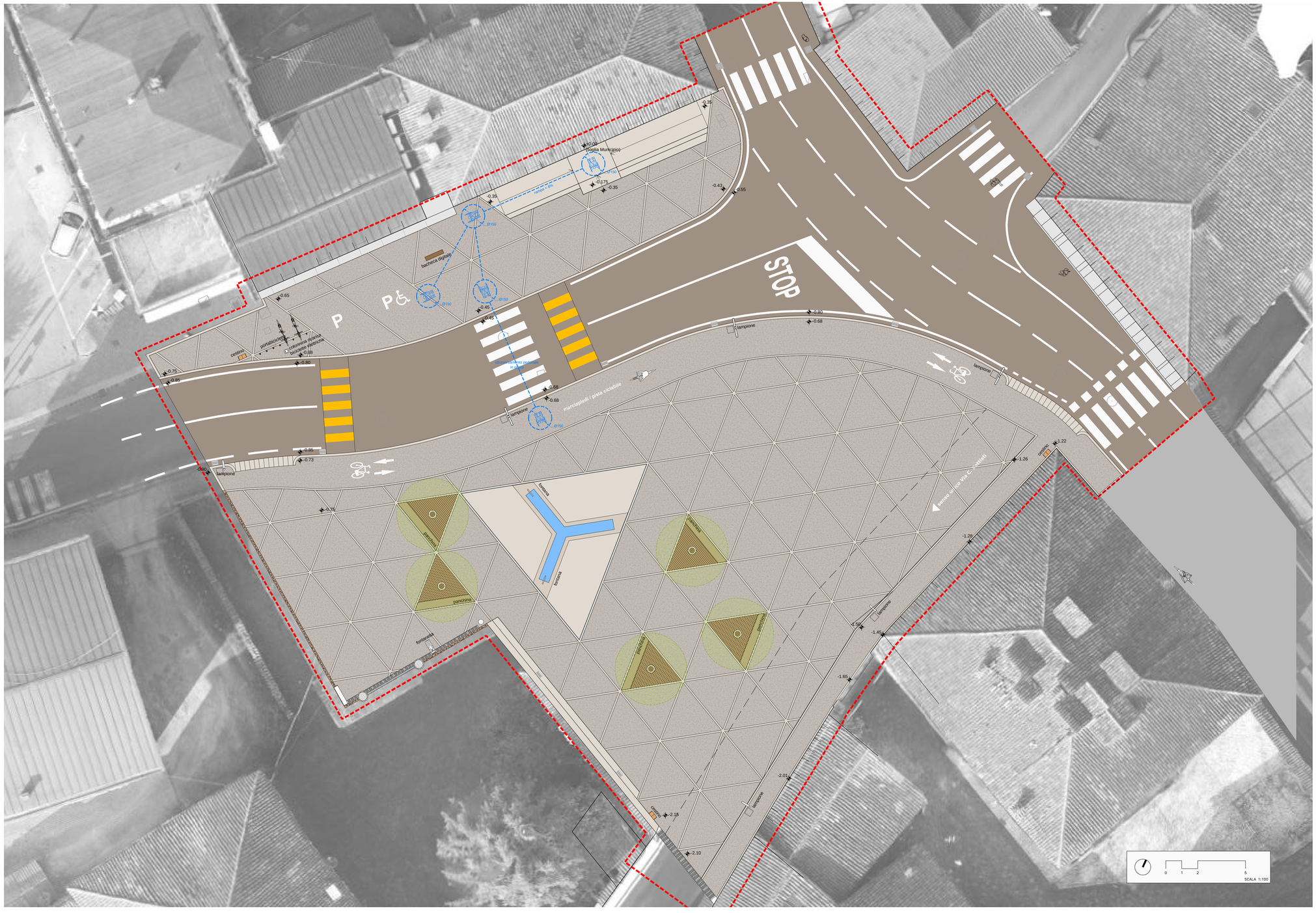

LEGENDA

- LIMITE AREA DI INTERVENTO
- ASFALTO
- PAVIMENTAZIONE IN GHIAIETTO LAVATO
- ASFALTO con inerte di porfido
- PAVIMENTAZIONE IN MARMO DI TRANI - a lastre
- PAVIMENTAZIONE IN MARMO DI TRANI - profili
- GRIGLIATO METALLICO in acciaio corten
- CANALETTA IN CLS SMALTIMENTO ACQUE
- LAMPIONI DI PROGETTO
- ACER CAMPESTRE 'ELSRIJK'
- PERCORSI ACCESSIBILITA'

SETTORE: --
UFFICIO: LAVORI PUBBLICI

Timbro protocollo:

Spazio riservato alla stazione appaltante:

Progettista e Direttore dei Lavori incaricato:
Ordine degli Architetti Pianificatori, Paesaggisti e Conservatori Provincia di Vicenza
CORRADO RUARO n° 929

Progettista collaboratore:
Ordine degli Architetti Pianificatori, Paesaggisti e Conservatori Provincia di Vicenza
MASSIMO ZAMPIERI n° 880

Tecnico Specialista:

COMUNE DI: SAN VITO DI LEGUZZANO
PROVINCIA DI: VICENZA

RIQUALIFICAZIONE URBANA DI PIAZZA G. MARCONI

PROGETTO ESECUTIVO

Elaborato: STATO DI PROGETTO

PLANIMETRIA
SUPERAMENTO BARRIERE ARCHITETTONICHE

Tavola N°: ESE.05
Data: MAGGIO 2023
Scala: 1:100
Sostituisce:
Committente: Stazione Appaltante: COMUNE DI SAN VITO DI LEGUZZANO
R.U.P.: Massimo Neffari geometra

Tecnici:
Progettista incaricato: CORRADO RUARO architetto
Progettista collaboratore: MASSIMO ZAMPIERI architetto
Collaboratore: DOMENICO PIOTTO architetto

Studi di ARCHITETTURA
Piazzetta Villa Vicentina, 3 | 36014 | Santorso (VI)
T: 0445.575.855 | e-mail: info@studioarching.eu

IL PRESENTE DOCUMENTO È PROPRIETÀ ESCLUSIVA DELLA SOC. STUDIO ARCHITETTURA E NON POTRÀ ESSERE RIPRODOTTO ED ESPOSTO A TERZI SENZA PREVIA AUTORIZZAZIONE SCRITTA DEL TITOLARE