COMUNE DI SAN VITO DI LEGUZZANO
Provincia di Vicenza

P.A.T.

Elaborato: b01

Scala: 1:10.000

Carta dei Vincoli e della Pianificazione Territoriale

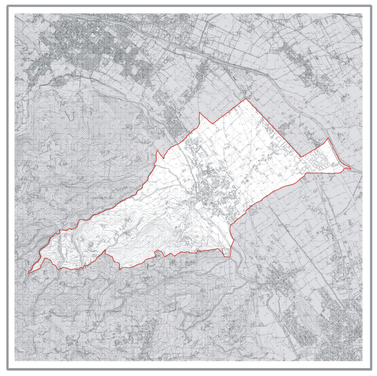

REGIONE VENETO
Direzione Urbanistica e Paesaggio
Unita' di Progetto Coordinamento
Commissioni VAS - VINCA - NUVV

PROVINCIA di VICENZA
Settore Urbanistica

COMUNE di SAN VITO DI LEGUZZANO
Ufficio Tecnico

PROGETTISTI
Cristina Sardi, ingegnere
Paolo Furlanetto, urbanista
Matteo Gobbo
Carlo Sardi, geom.
con
SIT Ambiente
arch. Andrea
arch. Fabio Cassina
GREENPLAN Engineering
BM Ingegneria
geol. Andrea

ORDINE degli ARCHITETTI PIANIFICATORI PAESAGGISTI CONSERVATORI della PROVINCIA di VICENZA
PAOLO FURLANETTO
n° 1848
iscritto/a all'Albo professionale
PIANIFICATORE

IL SINDACO
Antonio Dalle Rive

L'ASSESSORE ALL'URBANISTICA
Umberto Poscoliero

IL SEGRETARIO
dott. Fiorenzo Saccardo

Adozione con DCC n°35 del 30/11/2011

maggio 2011
agg. novembre 2012

LEGENDA

rif. art. NTA

Confine comunale

Vincoli

Vincolo monumentale D.Lgs. 42/2004 - art. 10	art.	9
Vincolo idrogeologico-forestale R.D. 3267/1923	art.	11
Vincolo sismico Zona 3 (intero territorio comunale) O.P.C.M. n. 3274/2003	art.	10
Vincolo paesaggistico D.Lgs. 42/2004	art.	7
Vincolo paesaggistico D.Lgs. 42/2004 - art. 142 - Corsi d' acqua	art.	8
Vincolo paesaggistico e di destinazione forestale D.Lgs. 42/2004 - art. 142 e L.R. n. 52/1978 - artt. 14 e 15	art.	8
Ambiti naturalistici di livello regionale	art.	8

Centri Storici

Centri Storici (fonte PRG)	art.	38

Elementi generatrici di vincolo - fasce di rispetto

Corsi d'acqua e fascia di rispetto	art.	13
Cimitero e fascia di rispetto	art.	18
Viabilità	art.	15
Elettrodotto e fascia di rispetto	art.	16
Gasdotto e fascia di rispetto	art.	17
Impianti di comunicazione elettronica ad uso pubblico	art.	19
Pozzi di prelievo idropotabile e fascia di rispetto	art.	20
Cava	art.	21
Perimetro concessione mineraria	art.	22
Allevamenti zootecnici	art.	23

Limite Centri abitati
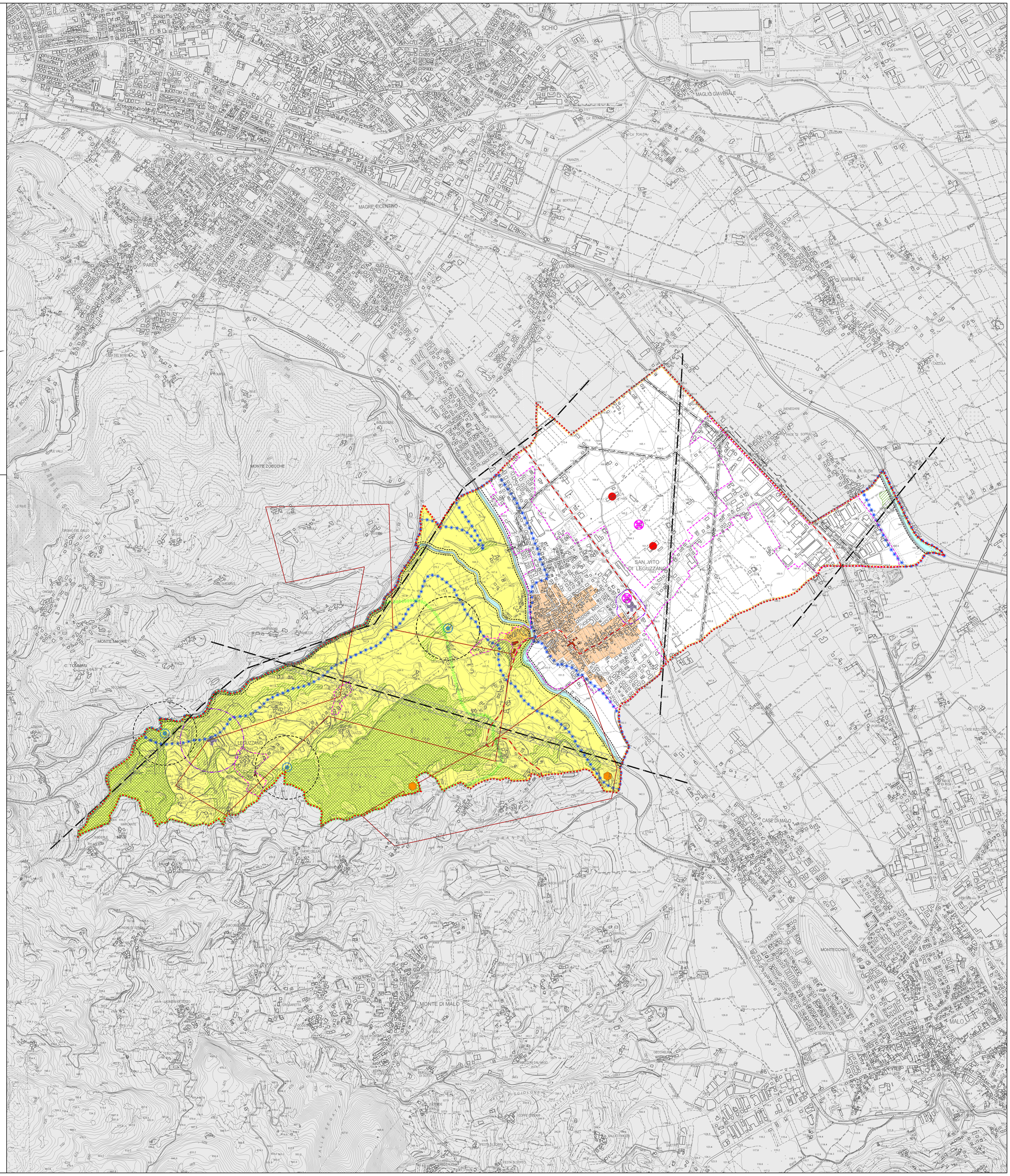
N