

PROSPETTO - VISTA 1

PROSPETTO - VISTA 2

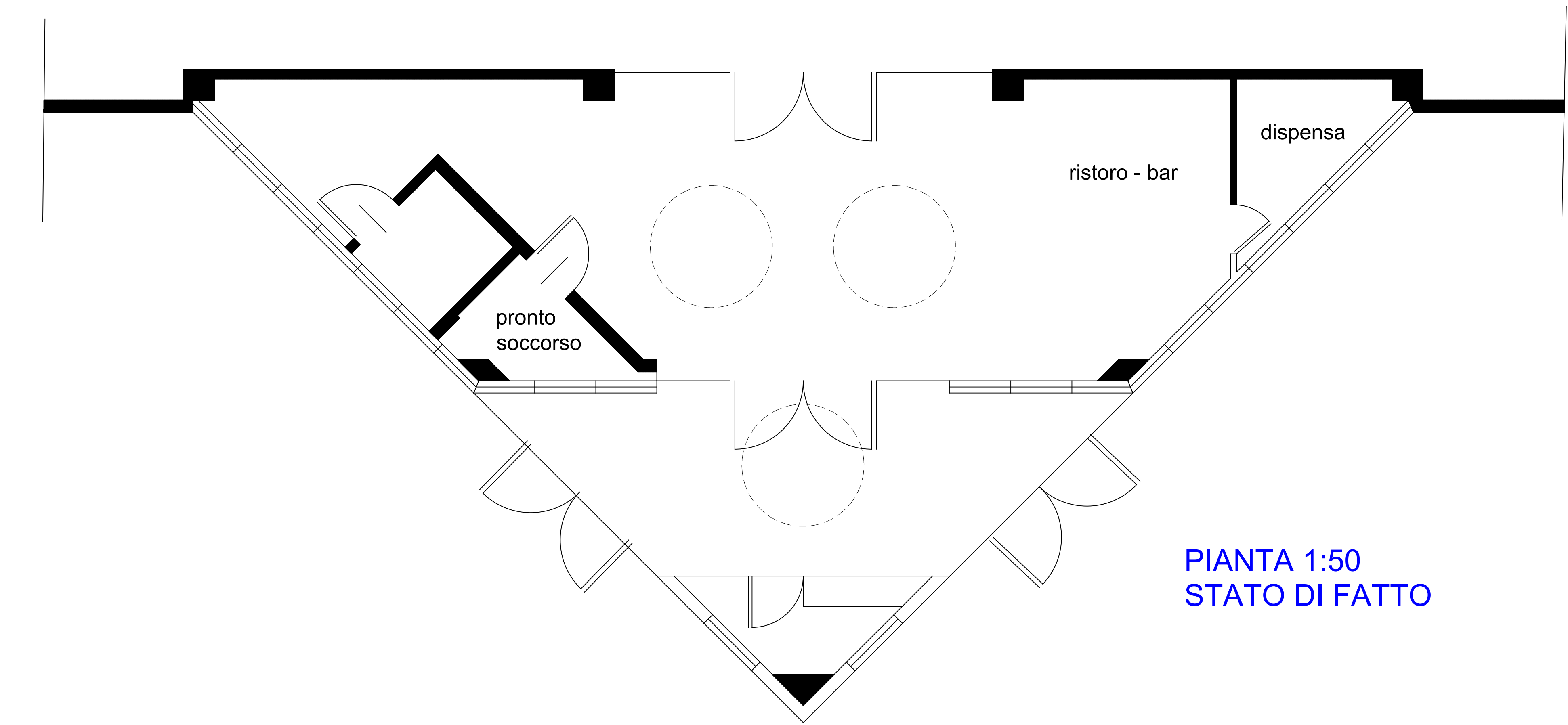

PIANTA 1:50
STATO DI FATTO

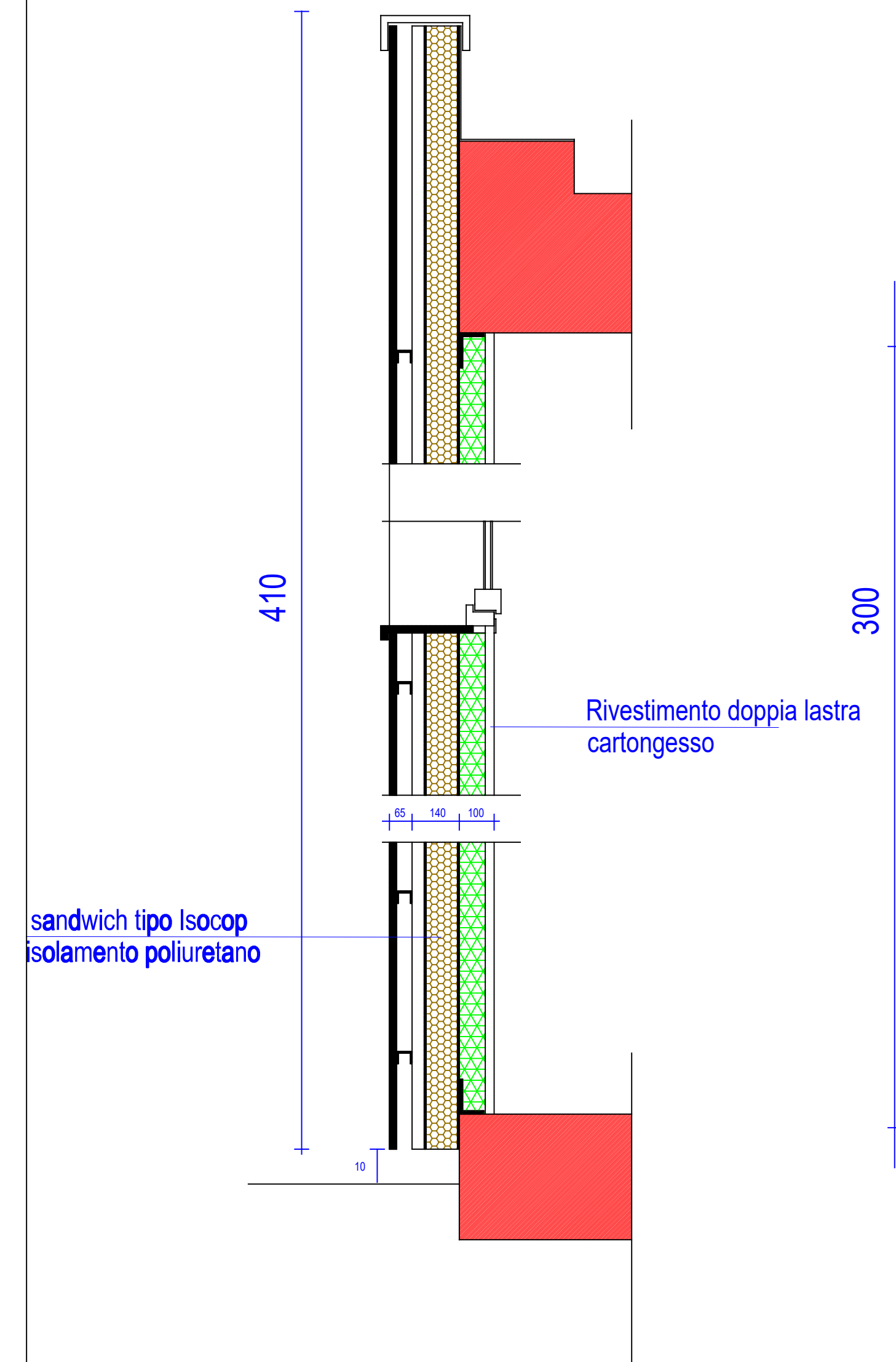
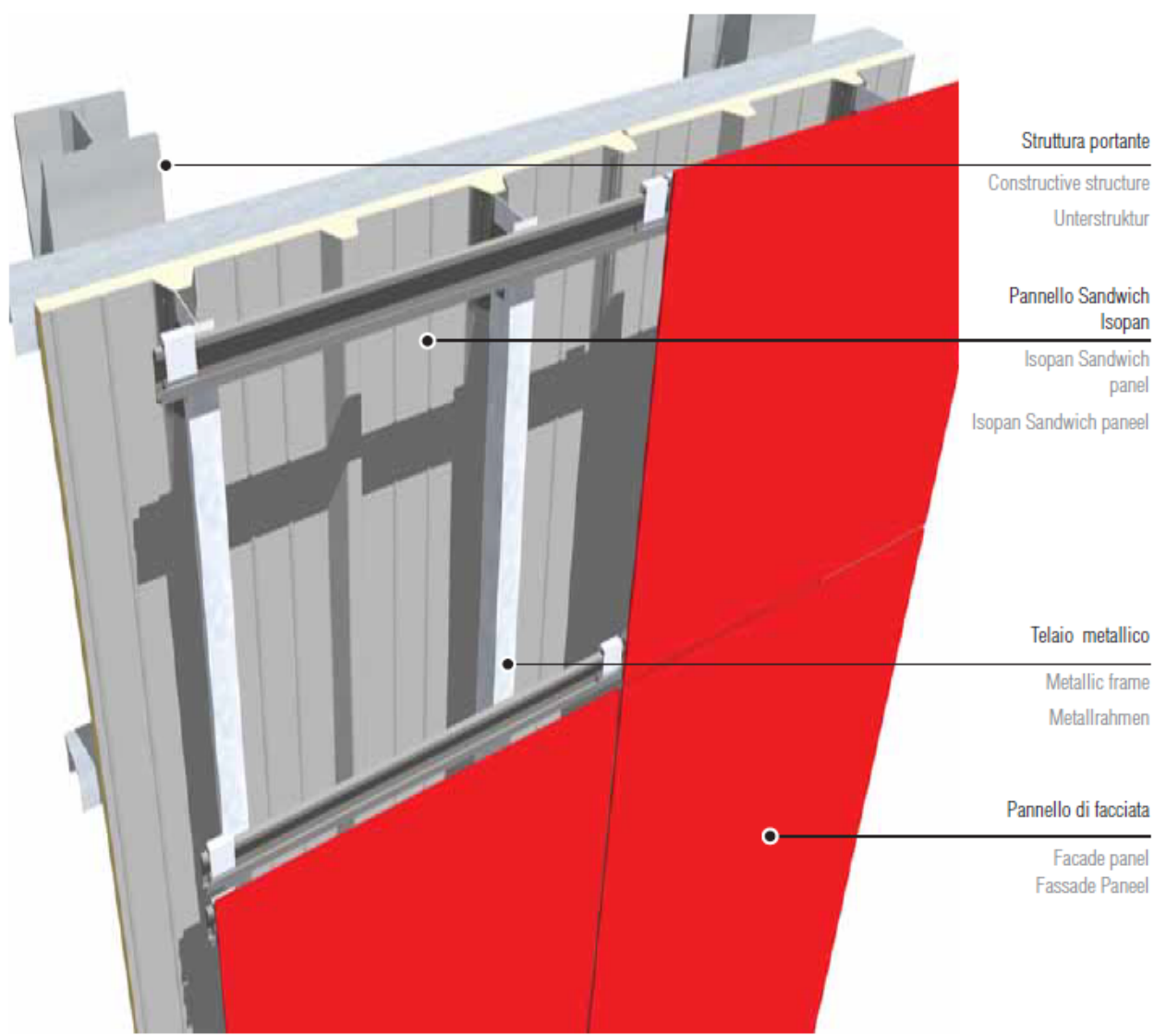
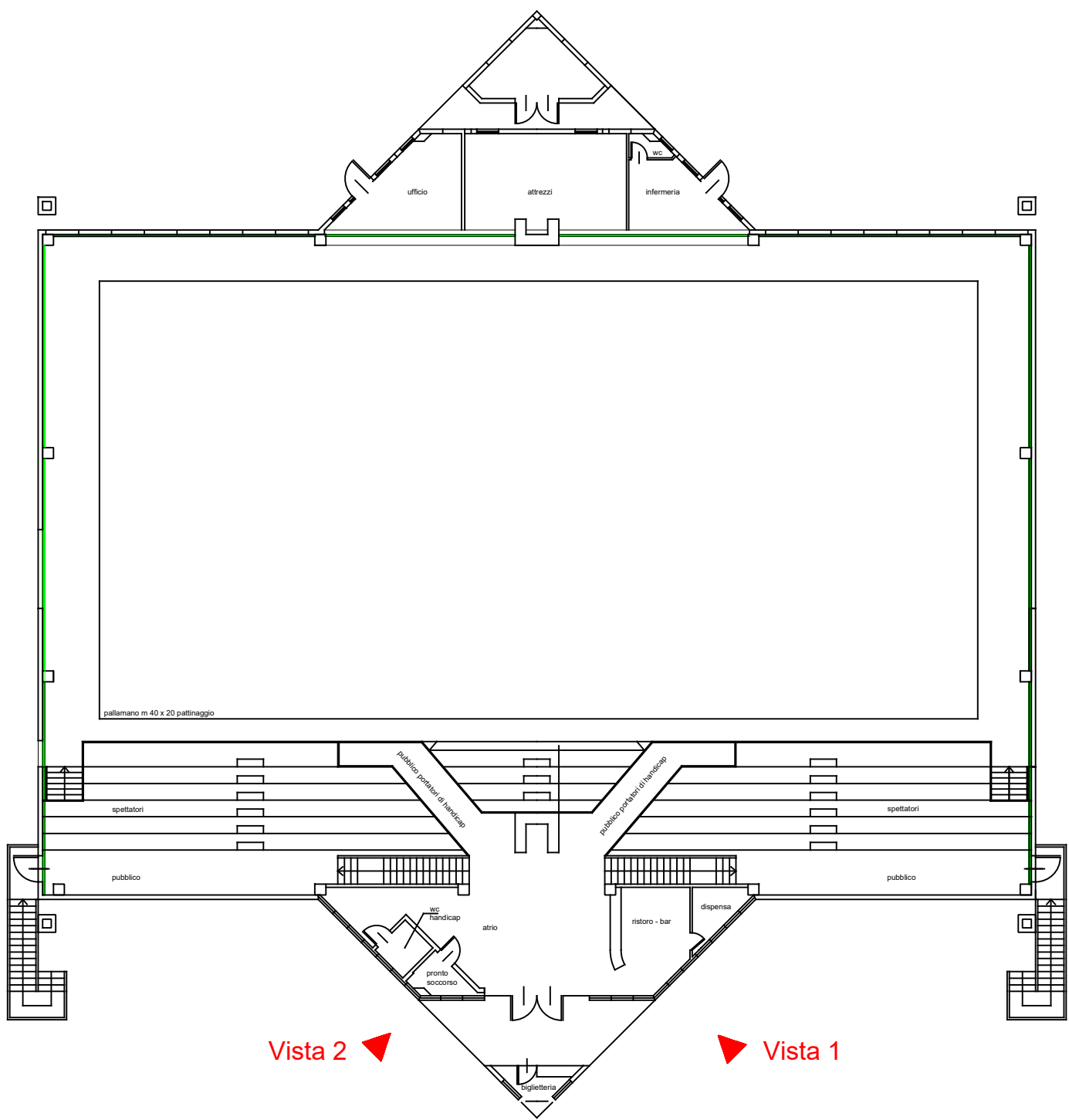
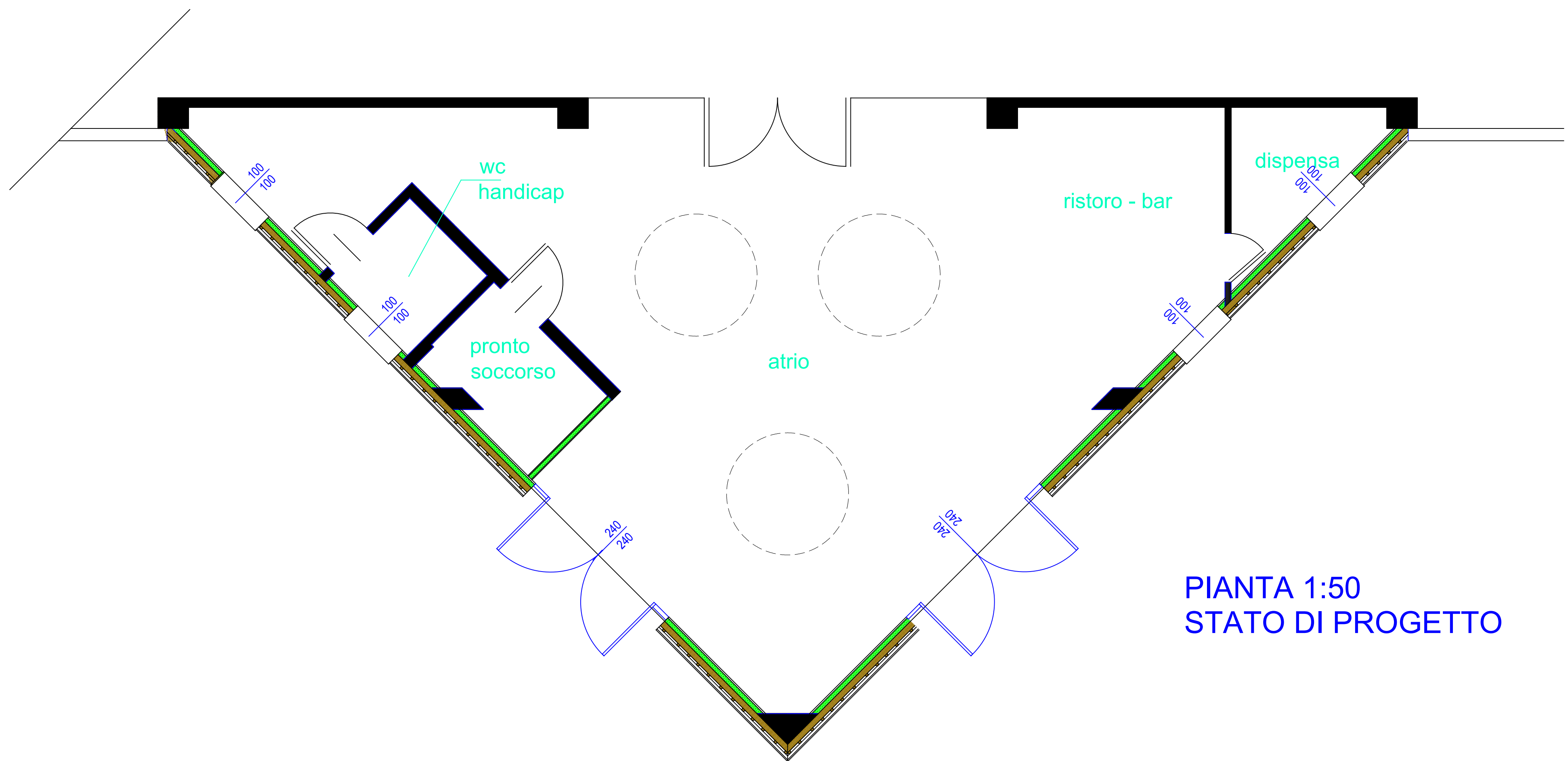

PIANTA 1:50
STATO DI PROGETTO

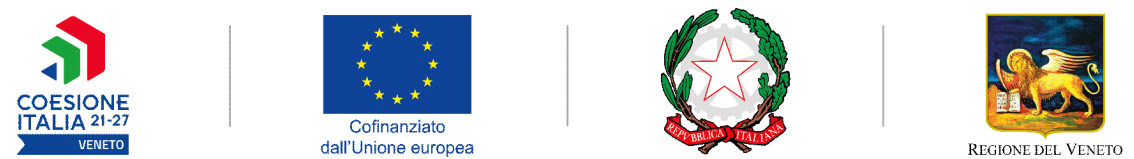

Spesa agevolata a valere sul PR FESR, Azione 2.1.1 DGR 1423/2023

COMUNE DI SAN VITO DI LEGUZZANO PROVINCIA DI VICENZA

AMMINISTRAZIONE COMUNALE SAN VITO DI LEGUZZANO

Intervento di riqualificazione e miglioramento sismico
della palestra polifunzionale di via Mons. Snichelotto

PROGETTO ESECUTIVO

STATO DI PROGETTO
TAV C01 - INTERVENTO INGRESSO - PARETI
ING. ANDREA SPANIEVELLO
TORREBELVICINO (VI)
IL PROGETTISTA

STUDIO DI INGEGNERIA
spanievello@ordine.ingegneri.vi.it
TORREBELVICINO (VI)
IL COMMITTENTE

Novembre 2025